

casachihuahua



CENTRO de
PATRIMONIO
CULTURAL

LIV INFORME GENERAL DE ACTIVIDADES
QUE PRESENTA LA DIRECCIÓN DE
CASA CHIHUAHUA, CENTRO DE PATRIMONIO CULTURAL

18 DE ENERO DE 2018

I. ACTIVIDADES REALIZADAS

1.- Visitas a museografía

En el período comprendido entre el 2 de enero y el 31 de diciembre de 2017, en Casa Chihuahua se realizaron 10 exhibiciones temporales y se atendió la visita de **88,733** personas a **las salas de exhibición museográfica** (tanto permanentes como temporales).

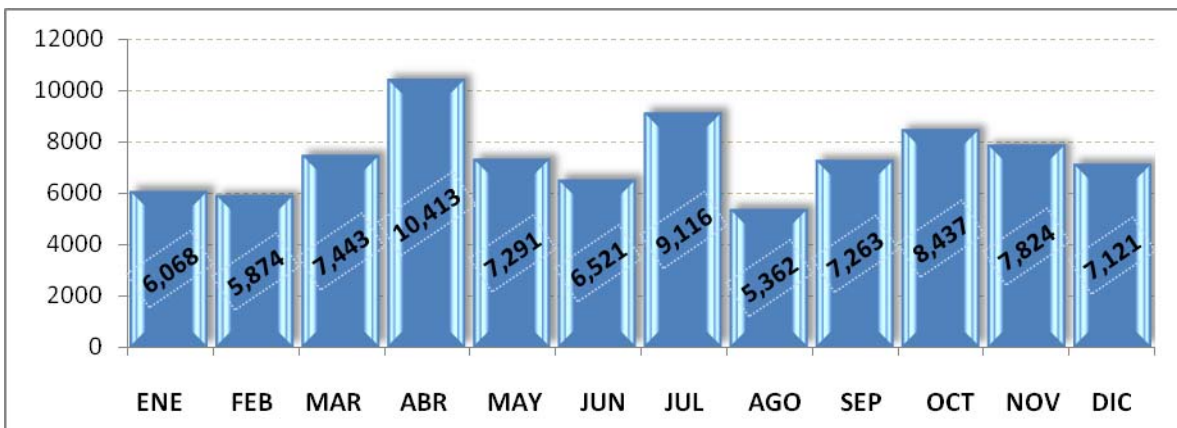

Del total de los visitantes recibidos, según rangos de edad, corresponde a las siguientes cifras y porcentajes:

Rango de edad	Nº de visitantes	Porcentaje
Menores de 12 años	23,227	26.18
Entre 13 y 18 años	8,946	10.08
Entre 19 y 25 años	11,283	12.72
De 26 a 59 años	35,250	39.73
Adultos mayores	10,027	11.30
TOTAL ASISTENCIA	88,733	100%

Según el espacio que se visita:

Frecuencia de visitas a los distintos espacios

	Exposición de patrimonio	Museo de Sitio	Exposiciones temporales
Enero	4,582	5,908	4,682
Febrero	4,699	5,721	4,836
Marzo	5,540	7,201	5,748
Abril	7,736	10,205	7,898
Mayo	5,290	7,165	5,364
Junio	5,015	6,336	5,170
Julio	6,571	9,028	6,629
Agosto	3,459	5,229	3,572
Septiembre	5,209	7,059	5,227
Octubre	6,422	8,184	6,613
Noviembre	5,906	7,542	6,154
Diciembre	5,095	6,751	5,177

NOTA: Una misma persona puede visitar más de un espacio museográfico.



2.- Eventos Culturales

De enero a diciembre de 2017 se realizaron en Casa Chihuahua un total de **112 eventos culturales** a los que asistieron **21,106 personas**. (Un promedio de 188 personas por evento y de 2 eventos por semana)

EVENTOS REALIZADOS EN CASA CHIHUAHUA

Tipo de evento:	Cantidad	Personas
INAUGURACIONES	9	2,415
CONCIERTOS	33	10,116
PRESENTACIONES DE LIBROS	6	910
FUNCIONES DE TEATRO	1	136
CONFERENCIAS	7	1,763
EVENTOS VARIADOS	34	5,275
TALLERES	22	491
TOTAL	112	21,106

EVENTOS REALIZADOS ENE-DIC 2017

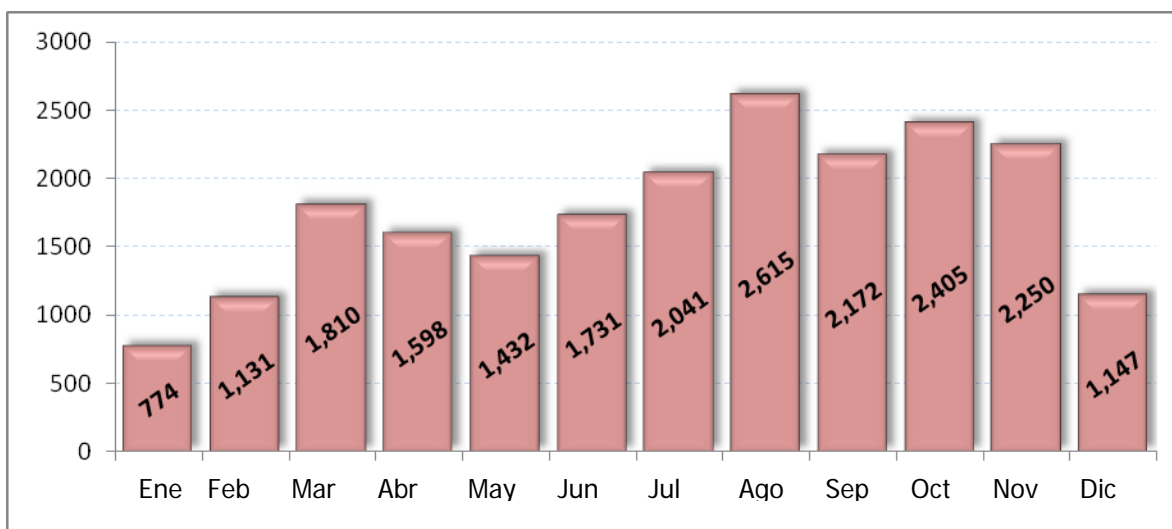

3.- Talleres

Durante el período que comprende este informe, se realizaron un total de 22 **cursos y talleres** en Casa Chihuahua, con una audiencia total de **491 personas** (un promedio de asistencia de 23 personas por curso).

Cursos y Talleres realizados

1.	Arte y Recrearte en Viernes (27 enero)	27
2.	Identidad Cultural Rarámuri "Chimorí" (28 ene. al 29 abr)	25
3.	Arte y Recrearte en Viernes (24 de febrero)	32
4.	Iniciación a la guitarra (25 mar. al 24 jun)	21
5.	Arte y Recrearte en viernes (31 de marzo)	23
6.	Taller de guitarra intermedia (01 abr. al 24 jun.)	4
7.	Crearte y Recrearte en Vacaciones (Semana Santa)	18
8.	Crearte y Recrearte en Vacaciones (Semana Santa)	37
9.	Pintura de Figura Humana en acuarela (22 de Abril al 29 julio)	15
10.	Crearte y Recrearte en viernes (28 abr)	3
11.	Pintura Mural (28 abr al 29 jul)	19
12.	Arte y Recrearte en Viernes (26 de Mayo)	30
13.	Arte y Recrearte en Viernes (30 de Junio)	20
14.	Crearte y Recrearte en Vacaciones (3 al 30 de julio)	35
15.	Nueva Cerámica de Paquimé (8 al 23 de julio)	24
16.	Taller de Lenguaje de Señas	39
17.	Lápiz de color y otros medios con Alicia García (Sept-Nov)	13
18.	Arte y Recrearte en Viernes (29 Septiembre)	31
19.	Taller de Identidad Cultural Rarámuri Chimorí (Oct-Dic)	22
20.	Arte y Recrearte en Viernes (27 Octubre)	28
21.	Arte y Recrearte en Viernes (1º Diciembre)	17
22.	Cerámica tradicional de Paquimé (10 Diciembre)	8
	TOTAL	491

4.- Asistencia Total

Con los datos ya expuestos, tenemos un **total de 109,839 personas** atendidas en Casa Chihuahua del 2 de enero al 31 de diciembre de 2017; y 953,414 visitantes atendidos de 2007 a 2017.

ASISTENCIA TOTAL ENERO-DICIEMBRE 2017

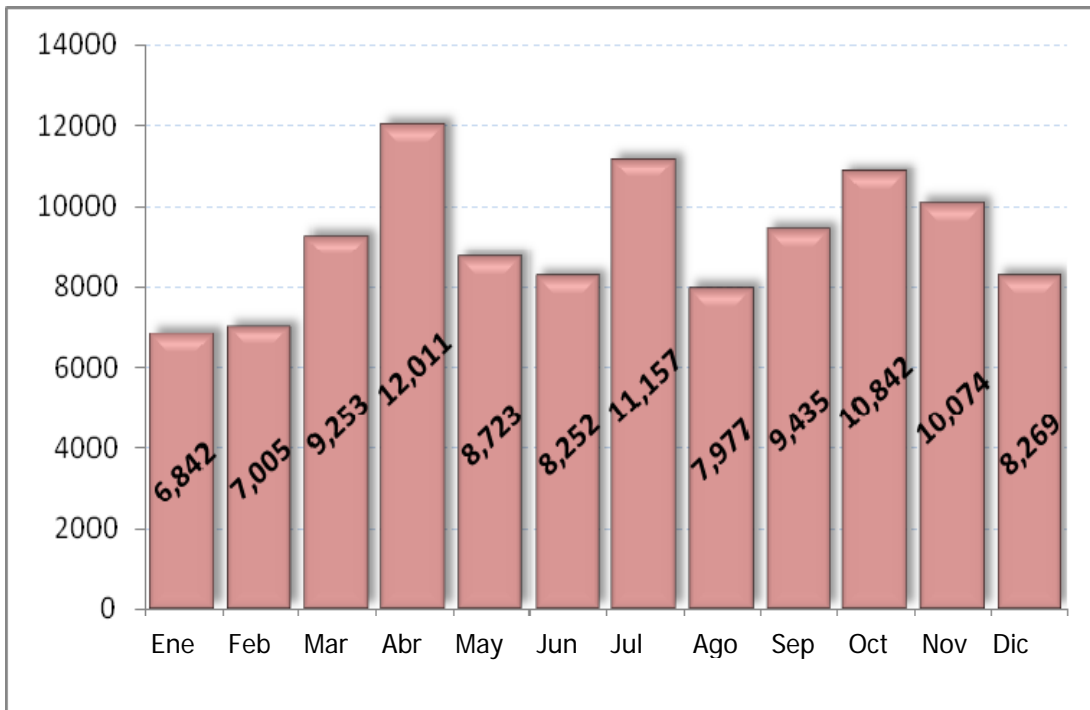

ASISTENCIA TOTAL ENERO-DIC 2007 A 2017

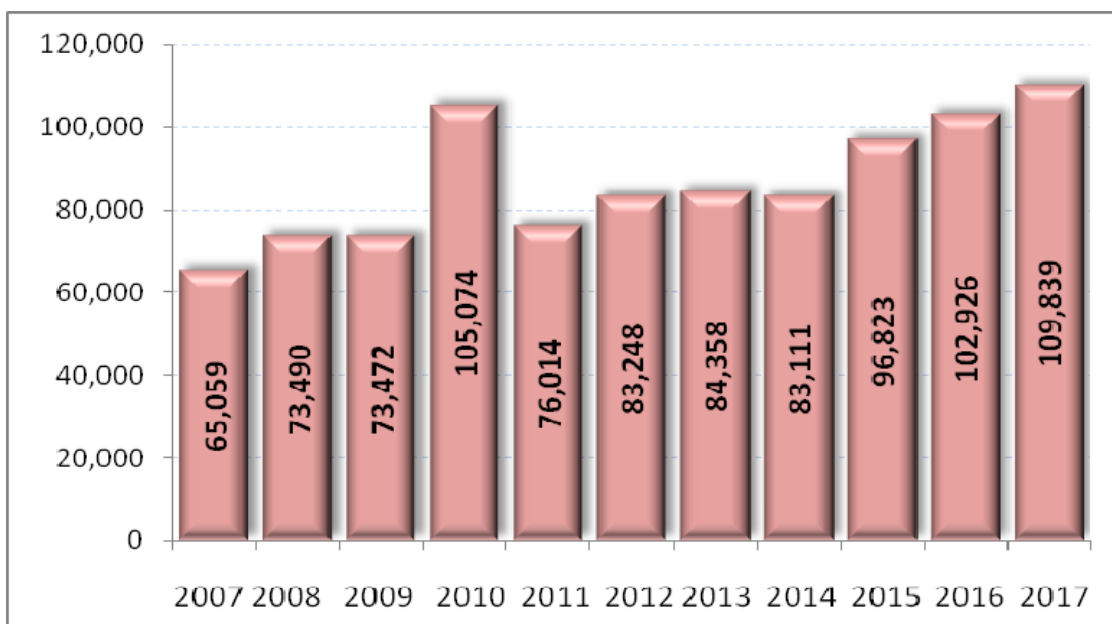

II. OTRAS ACTIVIDADES

a) Transparencia.-

Se cumplió en tiempo y forma con la información pertinente para la implementación de la Plataforma Nacional de Transparencia. En la primera y segunda revisión diagnóstica, se obtuvo el primer lugar en cumplimiento entre los organismos públicos del gobierno estatal.

b) Programa "Acercando la educación y la cultura a escuelas vulnerables de Chihuahua" (FECHAC, Gobierno del Estado, Casa Chihuahua)

En 2017 concluyó la Cuarta etapa del programa en junio y en octubre se dio comienzo a la Quinta etapa. En total durante el año se atendió a 10,973 estudiantes, 533 maestros y 682 Padres de Familia de 71 escuelas.

A través de este programa, en la 4a. y 5a. etapa, se ha conseguido la sustitución de proyectores en los cicloramas de la Exposición Permanente de Patrimonio Cultural, así como la elaboración de audio-videos de Sierra, Llanura y Desierto en alta definición (HD), así como los equipos de sonorización de las salas de exhibición temporal.

c) Personal de Casa Chihuahua

El personal de Casa Chihuahua consta de 23 personas adscritas a la Secretaría de Cultura; 3 a la Secretaría de Educación y Deporte; 1 al Municipio de Chihuahua y 1 a Promotora de la Cultura Mexicana A.C. En todos los casos se carece de oficios de comisión.

PROGRAMA DE ACTIVIDADES 2018

Exposiciones:

1. La Palabra de la Cueva Colectiva 22 de febrero al 7 de mayo
Sala Sur
2. El maíz Maestro José Luís Zesati 15 de marzo al 11 de junio
Sótano
3. Acuarelas Mtro. Carlos Carrera 21 de Junio al 3 de Septiembre
Sótano
4. FICH Octubre
Sótano
5. Cerámica y Pintura de Paquimé 29 Noviembre a Feb. 2018
Sótano
6. Infinitos abstractos Mtro. Eugenio Flores Reyes
1º Marzo al 15 de Mayo Sala Centro y Norte
7. El Agua en Chihuahua Colectivo Luisa Cano
31 de Mayo al 13 de Agosto Sala Centro y Norte
8. Sin título Mtro. Fermín Gutiérrez
30 Agosto al 8 de Noviembre Sala Sur y Centro
9. Secretaría de Hacienda y Crédito Público
15 de Noviembre a Febrero 2019 Salas Sur, Centro y Norte

Conmemoraciones:

Aniversario Luctuoso de Don Abraham González	Marzo
Prisión y Muerte de los Insurgentes	Julio
Día de Finados	Noviembre
Navidad	Diciembre

39 Jueves de Puertas Abiertas

19 Cursos / Talleres

8 Desayunos a la Cultura